

LETO 2019

Moja **POHODA**

ČASOPIS NIELEN PRE UŽÍVATEĽOV PROGRAMU POHODA

Obsah

02

Novinky

07

I POHODA môže byť ERP

10

Recepty pre prácu s programom

13

Tiež používa POHODU:
Prvá slovenská kávová plantáž
pod krídlami Kolibríka

Moja POHODA

Leto 2019 | release 12200

STORMWARE s.r.o.,

Matúšova 48, 811 04 Bratislava,
tel.: +421 2 59 429 911,
info@stormware.sk, www.stormware.sk
foto | archív STORMWARE
ilustrácie | Luisa Stormová



Silvia Červenková

marketingová manažérka
STORMWARE s.r.o.

”

A je tu leto. Čas dovoleníek a odpočinku, ale tiež obdobia uzávierok a zákonite i veľkého zhonu. Preto v časopise Moja POHODA nájdete trochu zo všetkého: pre prácu i relax.

Teší nás, že Vám v tomto vydaní môžeme, okrem najpodstatnejších noviniek v programe POHODA a mobilnej aplikácii mPOHODA, predstaviť i ďalšiu novinku. Je ňou web www.pohodove-erp.sk, kde sa rovnako, ako v článku na strane 7 dozviete, ako posunúť Váš program POHODA EI o „level“ vyššie a prispôbiť ho vlastným požiadavkám. Okrem toho sa v článku dočítate o špeciálnej akcii na doplnok POHODA Business Intelligence, ktorý ponúka hĺbkové a presné analýzy Vašich údajov.

Letné dni nás budú sprevádzať ešte niekoľko ďalších mesiacov, a tak si ich poriadne užite, napríklad pri šálke čerstvo praženej kávy. Tip na kvalitnú kávu priamo z Kolumbie na Vás čaká v príspevku Tiež používa POHODU.

“

Červenková

POHODA Leto 2019

Do novej verzie programu POHODA sme implementovali množstvo novinek, ktoré vznikli predovšetkým z Vašich námetov. Tie najdôležitejšie z nich Vám predstavujeme na nasledujúcich riadkoch.

Cenové akcie iba pre vybraných odberateľov

Nakupovanie v zľavách je čím ďalej atraktívnejšie. Čo je pozitívna správa i pre Vás, čo stojíte na „druhej strane barikády“ a služby či tovar v zľave Vám zvyšujú predaje. A práve Vás poteší letná novinka programu POHODA: možnosť definovať cenové akcie iba pre vybraných odberateľov alebo skupiny odberateľov (pri ostatných sa akcia neuplatní).

Na tejto záložke otvoríte cez kontextové menu adresár a z neho hromadne prenesiete odberateľov, ktorým je akcia určená

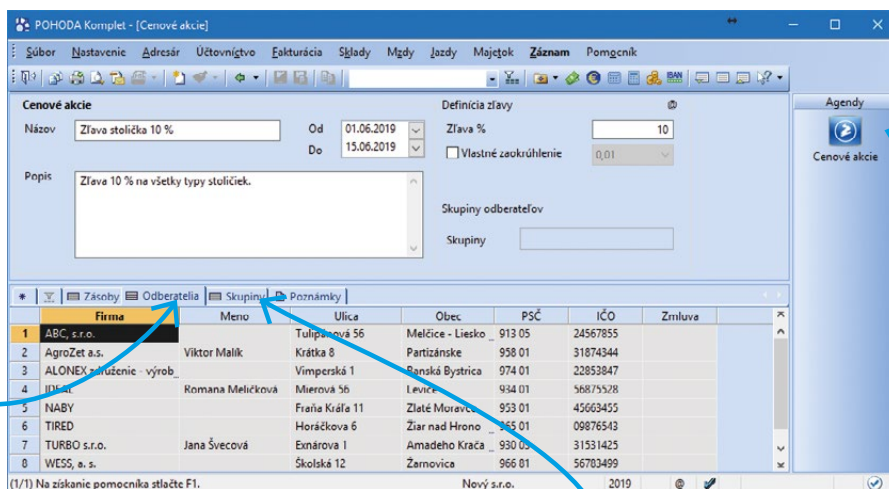

V agende Cenové akcie môžete po novom priradiť ku každej akcii ľubovoľný počet odberateľov

Cez túto záložku je možné k cenovej akcii priradiť skupiny odberateľov definované v agende Adresár v poli Skupiny (keď potom do skupiny adresára vložíte nového odberateľa, automaticky sa priradí i k cenovej akcii)

i V prípade súbežnej platnosti viacerých cenových akcií sa podľa nastavenia v časti Priorita cien v agende Globálne nastavenie/Ceny a zľavy použije buď najnižšia z cien, alebo tá s najvyššou prioritou.

i Prehľad o odberateľoch a skupinách odberateľov priradených k cenovej akcii zistíte zo zostavy Cenová akcia. Stačí v dialógovom okne Tlač zaškrtnúť voľbu Vráťane odberateľov.

Zostatky účtov v agende Saldo po novom i v cudzej mene

Všetci sa asi zhodneme, že je dôležité mať prehľad, či Vaši odberatelia platia tak, ako majú. V programe POHODA na to slúži agenda Saldo, vďaka ktorej presne viete, akú majú Vaši obchodní partneri platobnú morálku. V tejto agende môžete dokonca po novom sledovať zostatky účtov v cudzej mene podľa párovacieho symbolu, príp. IČO.

Po údajovej uzávierke sa informácie ohľadom cudzej meny, napr. hodnota v poliach CM čiastka MD, resp. CM čiastka D, prenásu do agendy Začiatkové stavy salda, čím je zabezpečený prevod cudzej meny z dokladov do salda nového roku

Zostatok v cudzej mene (stĺpec CM zostatok) ukazuje vypovedaciu hodnotu za predpokladu, že faktúru i jej likvidáciu evidujete v rovnakej mene

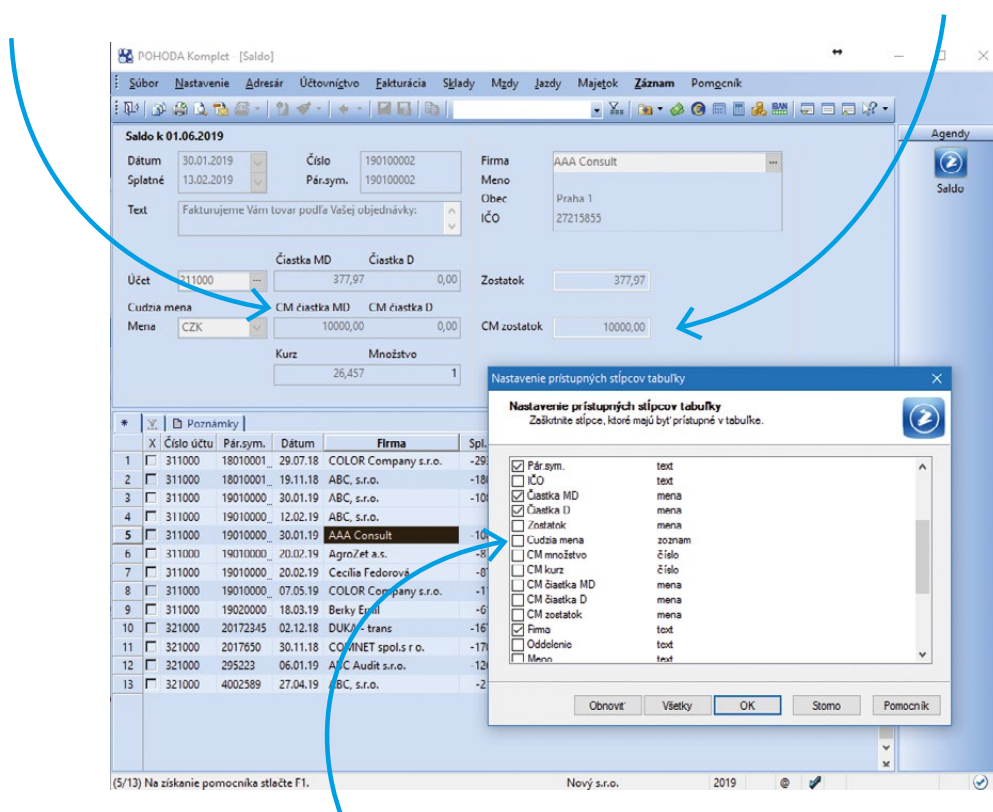

Povelom Stĺpce z miestnej ponuky si po novom môžete do zostaveného salda pridať stĺpce týkajúce sa cudzej meny, tj. Cudzia mena, CM množstvo, CM kurz, CM čiastka MD, CM čiastka D a CM zostatok

Rovnako ako doteraz považujeme saldo za vyrovnané v prípade, keď je nulový zostatok účtu v eurách, bez ohľadu na výšku zostatku v cudzej mene. V súvislosti s evidenciou cudzej meny sme v agende Saldo tiež rozšírili ponuku tlačových zostáv. Po novom tu nájdete zostavy Saldo v cudzej

mene a Súčet salda v cudzej mene v rôznych variantoch podľa spôsobu párovania dokladov, ktorý si zvolíte v parametroch pri zostavení salda. Voliteľne je možné pri týchto zostavách v dialógovom okne Tlač určiť, či sa majú tlačiť i záznamy v eurách, príp. len v konkrétnej mene.

Prehľad o užívateľoch pripojených do programu POHODA

Vďaka ďalšej novinke si môžete zobraziť kompletný zoznam užívateľov prihlásených do programu POHODA. Tým získate prehľad nielen o všetkých užívateľoch pripojených k programu, ale aj o užívateľoch pracujúcich s konkrétnou účtovnou jednotkou.

Dialógové okno so zoznamom všetkých užívateľov otvoríte v agende Účtovné jednotky pomocou povelu Pripojení užívateľa... z ponuky Databáza. V zozname nájdete informácie ako sú napr. meno užívateľa, názov počítača atď.

Užívateľia pripojení k programu POHODA

Tabuľka obsahuje zoznam užívateľov, ktorí sú aktuálne pripojení k programu POHODA.
Počet zobrazených záznamov: 3

Užívateľ	Plné meno	Užívateľ Windows	Počítač	Klient TS	Firma	Súbor
1 Admin	cevenkova	S0115N				
2 Fakturant	cevenkova	S0115N			Nový s.r.o.	36255789_2019.mdb
3 Predajca	cevenkova	S0115N			Stolárske práce a náb.	36255984_2019.mdb

OK Obnoviť Pomocník

Pripojení užívateľa

Admin

Viac...

Štatistika využitia programu

Oblasť	Súčasný stav	Hraničná hodnota
Veľkosť databázy (MB)	9	70
Skladové zásoby	32	50 000
Skladové pohyby	86	100 000
Adresár	63	50 000
Fakturácia	72	100 000
Účtovný denník	95	100 000

Rovnaké okno sa zobrazí tiež z informačnej plochy, ak v sekcii Pripojení užívateľa na záložke Ostatné kliknete na odkaz Viac... V tomto prípade budú v tabuľke automaticky vyfiltrovaní iba užívatelia, ktorí pracujú s aktuálne otvorenou účtovnou jednotkou. Zrušením filtra v poli Hľadaj sa v okne opäť zobrazí kompletný zoznam užívateľov aktuálne pripojených k programu POHODA

A to nie je zďaleka všetko! Prehľad všetkých novinek letnej verzie je uvedený na

www.pohoda.sk/novinky

Aplikácia mPOHODA

verzia 3.0

„V aplikácii mPOHODA pokračujeme v plnení prání Vás užívateľov. Po objednávkach prichádza na rad ďalšia funkcia, o ktorej ste často písali, a to možnosť vystavovať doklady v cudzej mene. Po novom to dokáže ako webová, tak i mobilná aplikácia mPOHODA. Okrem toho naďalej vylepšujeme i bezpečnostné funkcie aplikácie. V minulej verzii pribudla možnosť nastaviť obmedzenie nahliadania do dokladov a teraz, v letnej verzii, navyše môžete každému vyhradiť jeho vlastný sklad.“

Vystavovanie dokladov v cudzej mene

Zahranický obchod z roka na rok rastie, a tak niet divu, že občas potrebujeme vystaviť faktúry alebo objednávky v českých korunách či dolároch. Pre aplikáciu mPOHODA, mobilnú i webovú, to po novom nie je žiadny problém.

Ak chcete vytvoriť vydanú faktúru v inej než domácej mene, stačí v poli Mena na doklade vybrať požadovanú cudziu menu

The screenshot displays the 'Faktúra č. 1981000015' form. Key elements include:

- Mena:** USD - Americký dolár
- Podrobnosti:** A section with a 'Text' field containing 'Fakturuje Vám tovar podľa Vašej objednávky:' and a table of items.
- Table of Items:**

Kód	Položka	Množstvo	M. j.	Jedn. cena	Sazba	Základ	DPH	Celkom
KR1320	Kreslo Čalúnené 1320	2	ks	203,81	20%	407,62	81,53	489,15
ST310	Konferenčný stôlok LUCIA	1	ks	112,75	20%	112,75	22,56	135,31

V sekcii Podrobnosti nájdete pole Kurz meny, kam mPOHODA automaticky načíta vyhlásovaný denný kurz

Objednávku v cudzej mene vložíte iba do vydanéj faktúry vystavenej v rovnakej mene

Samozrejme, ako vždy nezabudnite synchronizovať údaje, aby sa Vám záznamy v cudzej mene vytvorené v aplikácii preniesli do programu POHODA.

Obmedzenie prístupu ku skladom

Je jasné, že nie každý môže mať prístup ku všetkým údajom. A tak Vám po možnosti nastaviť obmedzenie nahliadania do dokladov prinášame i novú funkciu, vďaka ktorej vyhradíte každému užívateľovi vlastný sklad. Navzájom si tak nebudú môcť vyskladňovať tovar.

V agende Užívateľ môžete po synchronizácii zásob s programom POHODA priradiť jednotlivým užívateľom sklady, ku ktorým budú mať prístup

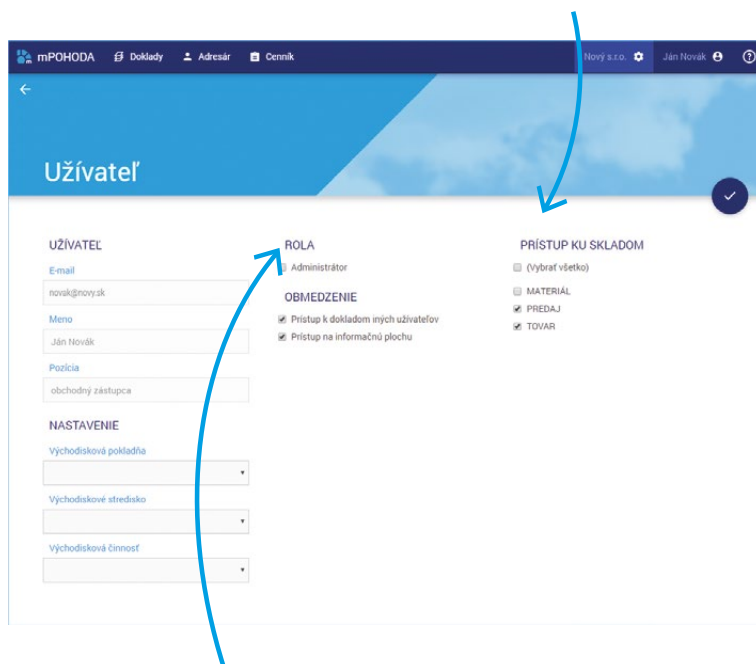

Nastavenie skladov je možné použiť iba pri užívateľoch s rolou Užívateľ, administrátor má vždy prístup ku všetkým skladom

A ako sa prejaví, že užívateľ nemá prístup k danému skladu?

- Položky cenníka patriace do skladu, ku ktorému užívateľ nemá prístup, nepôjde vložiť do nového dokladu.
- Pre vloženie do dokladu sa nebudú ponúkať ani komplety a súpravy obsahujúce položky, ku ktorým nemá prístup.
- Nepôjde upravovať a mazať doklady obsahujúce položky, ku ktorým nemá užívateľ prístup.
- Pri prenose dokladu s položkami do iného dokladu sa prenesú iba tie položky, s ktorými je užívateľ oprávnený pracovať. V prípade kompletov a súprav prenos pôjde vykonať, ak má užívateľ prístup ku všetkým položkám tvoriacich danú zloženú zásobu.

Potešili Vás novinky? Ak áno, budeme radi, keď aplikáciu odporučíte ďalším užívateľom, či už osobne, alebo napríklad prostredníctvom recenzie na Google Play či AppStore. Ak Vám v aplikácii niečo chýba, dajte nám to prosím vedieť na

mpohoda@stormware.sk



I POHODA MÔŽE BYŤ ERP

Akonáhle sa povie ERP systém, každému podnikateľovi určite hneď napadne, že na jeho obstaranie bude musieť vynaložiť značné finančné prostriedky. Vy ako užívatelia programu POHODA máte však situáciu jednoduchšiu. Stačí iba prejsť na vyšší rad programu POHODA E1, ktorý si následne prispôbíte svojim požiadavkám.

Ako ešte posunúť Váš program POHODA E1 o „level“ vyššie?

Už v základe obsahuje POHODA E1 plno nadštandardných funkcií, ale možno ste sami nevedeli, že si na ňu môžete napojiť i mnoho ďalších rozšírení a doplnkov, napríklad e-shop, CRM či nástroj pre analýzu údajov POHODA Business Intelligence (ten Vám predstavujeme na nasledujúcej strane). Vďaka tomu sa z Pohody E1 stáva naozaj sofistikovaný ERP systém, ktorý si zostavíte doslova na mieru. Kompletný zoznam rozšírení nájdete na www.pohodaplus.sk.

Práve teraz Vám môžeme zaručiť tú najvýhodnejšiu cenu za program POHODA E1, preto s jeho kúpou neváhajte. A samozrejme platí, že pri prechode na vyšší rad nehradíte plnú cenu, ale vždy len rozdiel medzi Vašou súčasnou a novou verziou.

Rýchlejšia a bezpečnejšia prevádzka systému

Veľký objem údajov obvykle ovplyvňuje rýchlosť software. Vďaka technológii klient-server, na ktorej je založená práve POHODA E1, však máte istotu, že program bude mať stále svižné tempo. Údaje sú uložené na Microsoft SQL Serveri a po sieti sa prenášajú vždy len tie, ktoré práve potrebujete. Ako čerešničkou na torte je potom to, že sú Vaše údaje i viac v bezpečí. Správu údajov, operácie s databázou a fyzický prístup k databázovému úložisku vykonáva totiž iba Microsoft SQL Server.



Prechod na nový systém je veľký krok, my Vám ho uľahčíme

Viac informácií o ERP systéme nájdete na www.pohodove-erp.sk. Osobne Vám radi pomôžeme a poradíme na bezplatnej konzultácii. Naši odborníci Vám zodpovedia všetky otázky a predvedú Vám, v čom by Vám mohol byť informačný systém POHODA E1 či doplnok POHODA Business Intelligence nápomocný.

Stačí vyplniť formulár www.stormware.sk/kontakt-formular/, my sa Vám ozveme a spoločne dohodneme termín konzultácie.

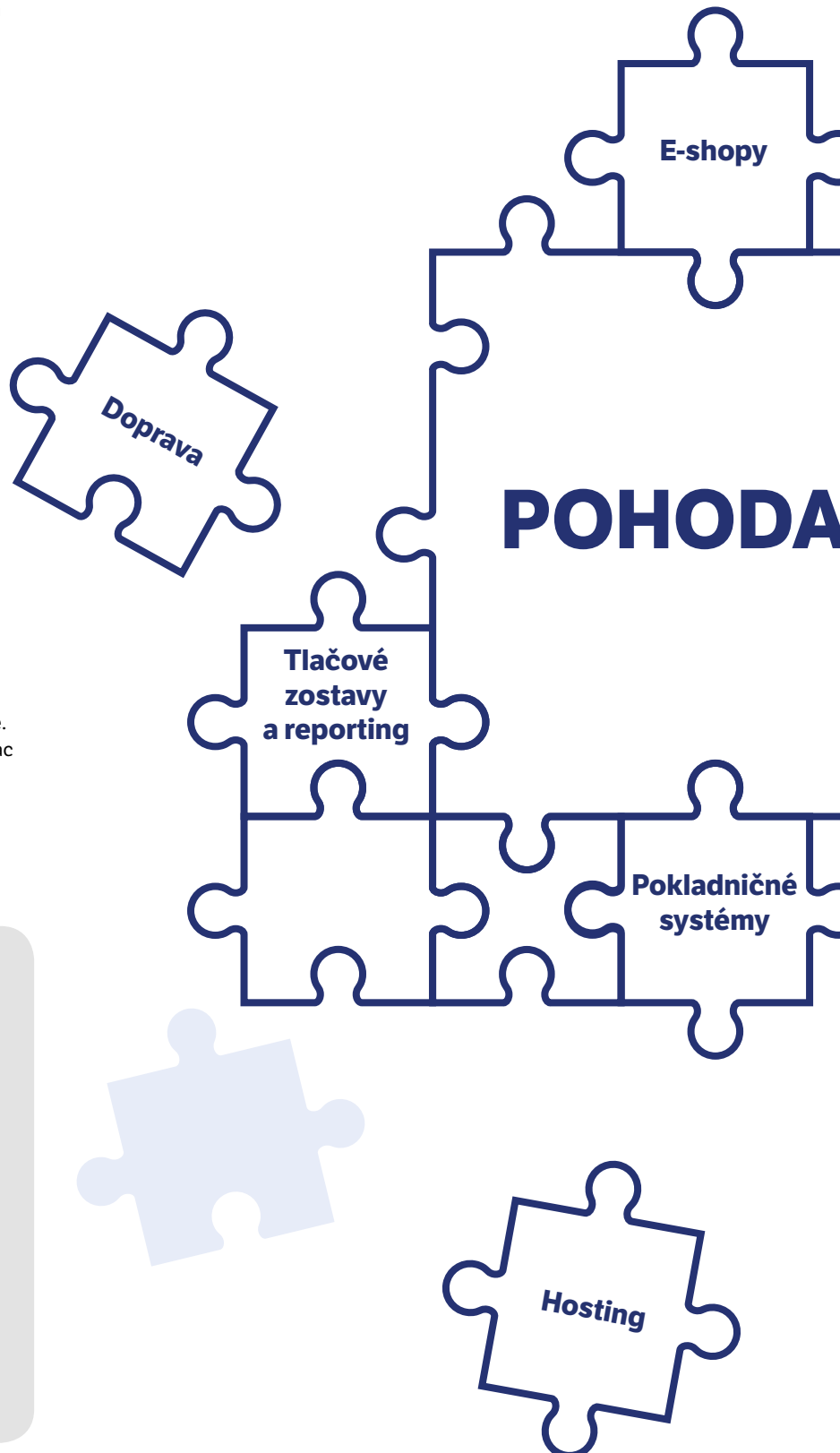

CRM

ZO SVETA STORMWARE

Hotelierstvo
a gastronomické
prevádzky

Business
Intelligence
Komplet

AKCIA

- 195 €

Akcia platí do 31. 8. 2019

+ po novom zadarmo
pre neobmedzený
počet IČO
~~+150 €~~

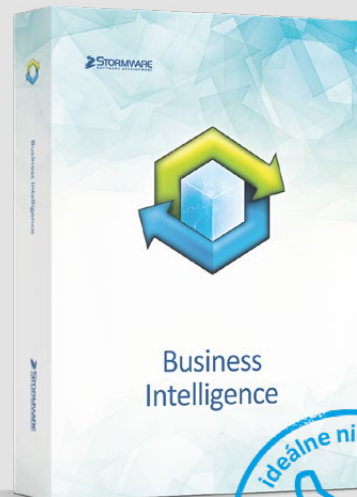

Správne informácie pre rozhodovanie

Potrebujete rýchle a prehľadné reporty pre analýzu Vašich údajov? Alebo spracovávate účtovníctvo na zákazku a radi by ste klientom poskytli tzv. „niečo navyše“? Potom si zo svojej Pohody E1 vytvorte skutočný ERP systém a siahnite po doplnku POHODA Business Intelligence. Stačí pár kliknutí a máte pred sebou kompletný analytický servis. Kedykoľvek môžete pripraviť analýzu obchodných výsledkov, vyhodnotiť platobnú morálku odberateľov alebo si zobrazíť ďalšie rozsiahle a podrobné analýzy, ktorých vyhotovenie by inak zabralo i niekoľko dní.

Do konca augusta 2019 si môžete doplnok POHODA Business Intelligence **zakúpiť lacnejšie, a to až o 195 €** (z pôvodných 1 150 € teraz zaplatíte iba 955 €). Účtovníkov pracujúcich na zákazku navyše určite poteší, že po novom je možné POHODA Business Intelligence Komplet využiť **pre neobmedzený počet IČO**.

Recepty pre prácu s programom

Úvodná plocha prešpikovaná užitočnými informáciami

Pre efektívne nastavenie informačnej plochy budete potrebovať:

- Povel Podrobná plocha so záložkami
- Záložky Hlavné informácie, Ekonomické údaje a Ostatné

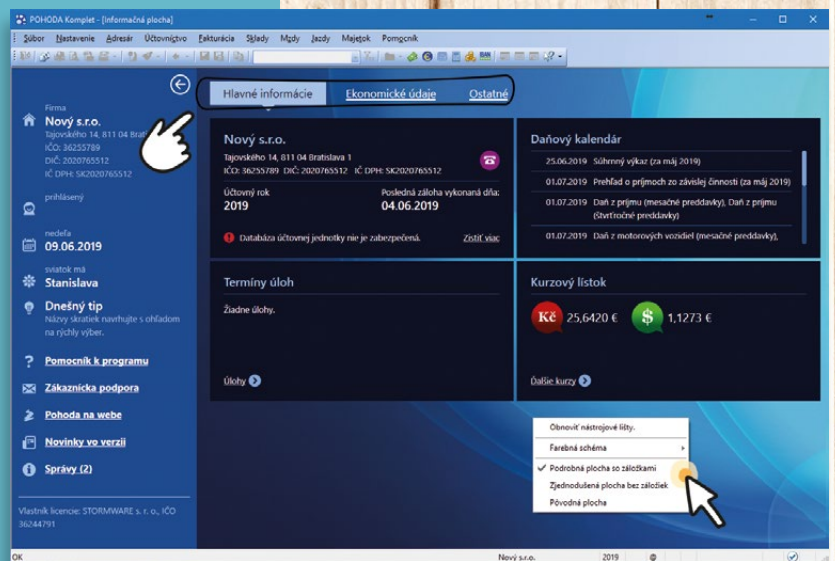

Mnohí užívatelia po spustení programu informačnú plochu prehliadajú a rovno už hľadajú tú ktorú agendu, aby našli potrebné údaje. Prítom práve ona môže zodpovedať na množstvo otázok a poskytnúť rýchly prehľad. A aký je ten najlepší recept na informačnú plochu?

Už v základe má POHODA nastavenú podrobnú informačnú plochu so záložkami (ak sa Vám nejakým nedopatrením podarilo prepnúť na jej zjednodušenú formu, stačí po stlačení pravého tlačidla myši kliknúť na možnosť Podrobná plocha so záložkami).

Záložka Hlavné informácie ponúka okrem základných údajov o firme, účtovnom roku a dátume poslednej vykonanej zálohy i kalendár najbližších daňových povinností, aktuálny kurzový lístok CZK a USD a v neposlednom rade tiež termíny Vašich úloh z agendy Adresár/Úlohy.

Záložka Ekonomické údaje poskytuje rýchly súhrn pre účtovníkov, ekonómov i manažerov firmy. Nájdete tu napríklad prehľad neuhradených záväzkov a pohľadávok, rýchlo sa tak zorientujete v ich celkovom počte a celkovej sume po splatnosti. Sekcia Ostatné zase ponúka informácie o celkovom počte nevybavených objednávok rozdelených do kategórií: Vybaviť dnes, Vybaviť do 7 dní a Ostatné nevybavené. V tejto sekcii rovnako uvidíte nevybavené vystavené ponuky a nevybavené reklamácie.

Záložka Ostatné je ideálna pre rýchle zistenie stavu prostriedkov na bankových účtoch alebo v pokladniach k dnešnému dňu. Obsahuje tiež užitočné mzdové údaje a prehľad o užívateľoch aktuálne pripojených k programu POHODA. Nechýba ani štatistika využitia programu, ktorá je dôležitá predovšetkým pre informáciu o vyťaženosťi Vášho systému POHODA.

Špeciality výberu záznamov

Na výber záznamov podľa Vašich preferencií budete potrebovať:

- Dynamické záložky agendy
- Funkciu Označiť (ALT+X) alebo ponuku Záznam/Označenie

Recept na to, ako vykonať výber záznamov (dokladov) v agende, je veľmi jednoduchý. Dokonca si môžete vybrať z dvoch postupov: buď využijete dynamické záložky, alebo funkciu pre označenie záznamov.

Výber pomocou dynamických záložiek: Kliknite ľavým tlačidlom myši na záhlavie stĺpca a program nad tabuľkou zobrazí dynamické záložky platné pre typ vybraného stĺpca – napríklad pri stĺpci Meno Vám POHODA ponúkne abecedný a číselný zoznam. Stačí tak na požadovanú záložku kliknúť myšou a v tabuľke sa zobrazia položky zodpovedajúce zadanej podmienke, napríklad mená dodávateľov začínajúce na písmeno A.

Výber pomocou označených záznamov: Jednotlivé záznamy označíte stlačením ALT+X alebo dvojklikom myši, príp. cez ponuku Záznam/Označenie. Potom kliknete myšou na záhlavie prvého stĺpca tabuľky agendy „X“ a zvolíte záložku Moje označené.

Tento základný recept využijete v programe POHODA pri mnohých činnostiach – napríklad hromadnej tlači dokladov.

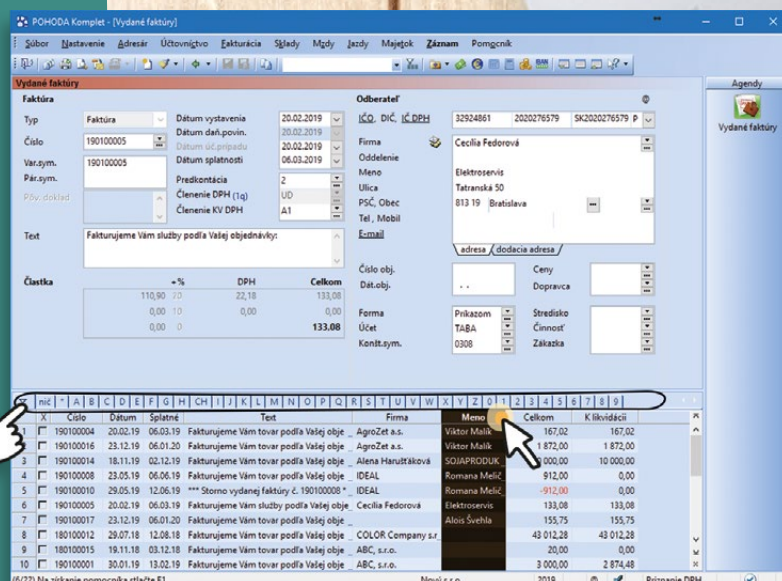

Doklady servírované naraz

Na hromadnú tlač dokladov budete potrebovať:

- Výber požadovaných dokladov cez dynamické záložky
- Dialógové okno Tlač (CTRL+T)
- Tlačidlo Vytlačiť všetko

Vytlačiť naraz niekoľko faktúr, dodacích listov alebo napríklad objednávok nie je vôbec žiadna veda a navyše to šetrí mnoho času. Len je potrebné vykonať v príslušnej agende výber Vami požadovaných dokladov napr. za určité obdobie a následne sa Vám vytlačia presne tie, ktoré budú zodpovedať vybranej otázke. Tento základný postup sme si popisovali v predchádzajúcom recepte a v tomto konkrétnom prípade je najjednoduchšie doklady vybrať cez dynamické záložky v tabuľke. Ak si kliknete v tabuľke na pole Dátum, budete si môcť pomocou záložiek vybrať príslušné obdobie (napríklad štvrtrok), za ktoré chcete doklady vytlačiť.

Pre hromadnú tlač všetkých záznamov klasicky vyvolajte dialógové okno Tlač (klávesovou skratkou CTRL+T alebo cez ponuku Súbor/Tlačové zostavy...) a použite tlačidlo Vytlačiť všetko.

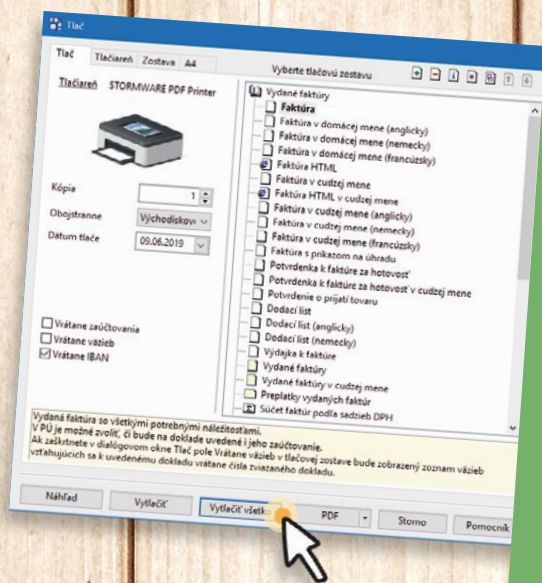

Mnoho ďalších skvelých receptov pre Vašu Pohodu nájdete na www.stormware.sk/faq.

Ukončenie podpory Windows XP a Windows Server 2003

Hoci Microsoft prestal Windows XP a Windows Server 2003 podporovať už v roku 2014, resp. 2015, doposiaľ sme sa snažili, aby na nich naše programy fungovali. Vzhľadom k vývoju moderných technológií to však naďalej nie je možné, preto sme nútení od januára 2020 ukončiť podporu produktov STORMWARE pre tieto operačné systémy. Odporúčame preto aktualizovať Vaše

operačné systémy Windows na najnovšiu verziu Windows 10 a Windows Server 2019. Eliminujete tak pravdepodobnosť zneužitia zraniteľného staršieho operačného systému a zároveň si tým tiež zabezpečíte najnovšie aktualizácie našich produktov. Podrobnosti nájdete na stránke so systémovými požiadavkami na www.stormware.sk/systemove-pozadavky.



Časopis
Moja POHODA
oslavuje
10 ROKOV

Dúfame, že Vám za ten čas priniesol mnoho prospešných informácií a i naďalej pre Vás bude užitočným poradcom.

Prvá slovenská kávová plantáž pod krídlami Kolibríka

Milovníci kávy, ktorí mali smelý cieľ: sprístupniť ľuďom kúzo čerstvej praženej kávy z prvej slovenskej kávovej plantáže El Colibrí. Začali v roku 1993 v odvetvi potravinárstva a teraz pestujú vlastnú kávu v Kolumbii.

Slovenská plantáž je situovaná na náhornej plošine v blízkosti mesta Popayán v regióne Cauca. Rozprestiera sa v miernom údolí s vodným prameňom, kde poletuje niekoľko druhov kolibríkov. I preto dostala pomenovanie El Colibrí. Je vysadená viac ako piatimi tisícmi kávovníkov druhu *Coffea arabica* Caturra.

Pestovanie kávy

Sopečná pôda predstavuje pre kávovníky veľmi dobré prírodné hnojivo. Rovnako dôležité sú i vlhkosť a teploty vzduchu od 15 °C – 25 °C. Po zasadení semená kávovníkov klíčia niekoľko týždňov v pestovateľských škôlkach, z ktorých sa po roku už ako planty presadia do záhonov. Kávovníky raz v roku nabiele zakvitnú a ich kvety vystriedajú žlté alebo červené plody. Na jednom kríku je možné v rovnakom čase vidieť kvety, nezrelé i zrelé plody.

Spracovanie kávy

Na El Colibrí je v mesiacoch máj až jún obdobie hlavného zberu. Oberanie kávových čerešní z kávovníkov začína už v marci a pokračuje až do augusta. Keď sa plody nazbierajú, prevezú sa na farmu vybavenú najmodernejšou technológiou. Tu sa kávové čerešne premyjú, zbavia listov, úlomkov vetvičiek a roztriedia sa na základe hmotnosti. Len úplne zrelé čerešne sa vykôstujú a zelené kávové zrná obalené zvyškami sladkej ovocnej dužiny sa umiestnia do špeciálnych nádob ku kontrolovanej fermentácii. Na druhý deň sa



umyjú a umiestnia na sítá, kde sa sušia pod kolumbijským slnkom, kým nedosiahnu vlhkosť 10 %. A čoskoro ich čaká cesta do Európy.

Po príchode na Slovensko sa zelená káva najprv skontroluje v laboratóriu a následne sa praží podľa stanovených profilov. Na druhý deň po pražení sa káva degustuje a až potom sa môže dostať do Vašich šálok. Z 2 346 kg kávových čerešní, ktoré sa podarí na plantáži nazbierať v jediné dopoludnie hlavného zberu, je nakoniec asi 320 kg praženej zrnkovej kávy. Tú si môžete vychutnať v COFFEESHOP DOBRAKAVA v Bratislave, v kaviarni El Colibrí v Púchove alebo si ju jednoducho objednať z pohodlia domova na www.dobrakava.eu.

Microsoft Partner

Gold Application Development



BRATISLAVA, Matúšova 48, tel.: +421 2 59 429 911, e-mail: info@stormware.sk | ZVOLEN, Nám. SNP 27, tel.: +421 45 54 02 530, e-mail: zvolen@stormware.sk
KOŠICE, Michalovská 2, tel.: +421 55 72 87 571, e-mail: kosice@stormware.sk | ŽILINA – konzultačná kancelária, Závodská cesta 2945/38, tel.: +421 41 76 31 503, e-mail: zilina@stormware.sk

www.pohoda.sk